



**MINISTERIO DE
MINERÍA Y METALURGIA**

RENDICIÓN PÚBLICA DE CUENTAS INICIAL - 2026



ESTRUCTURA ORGANIZACIONAL

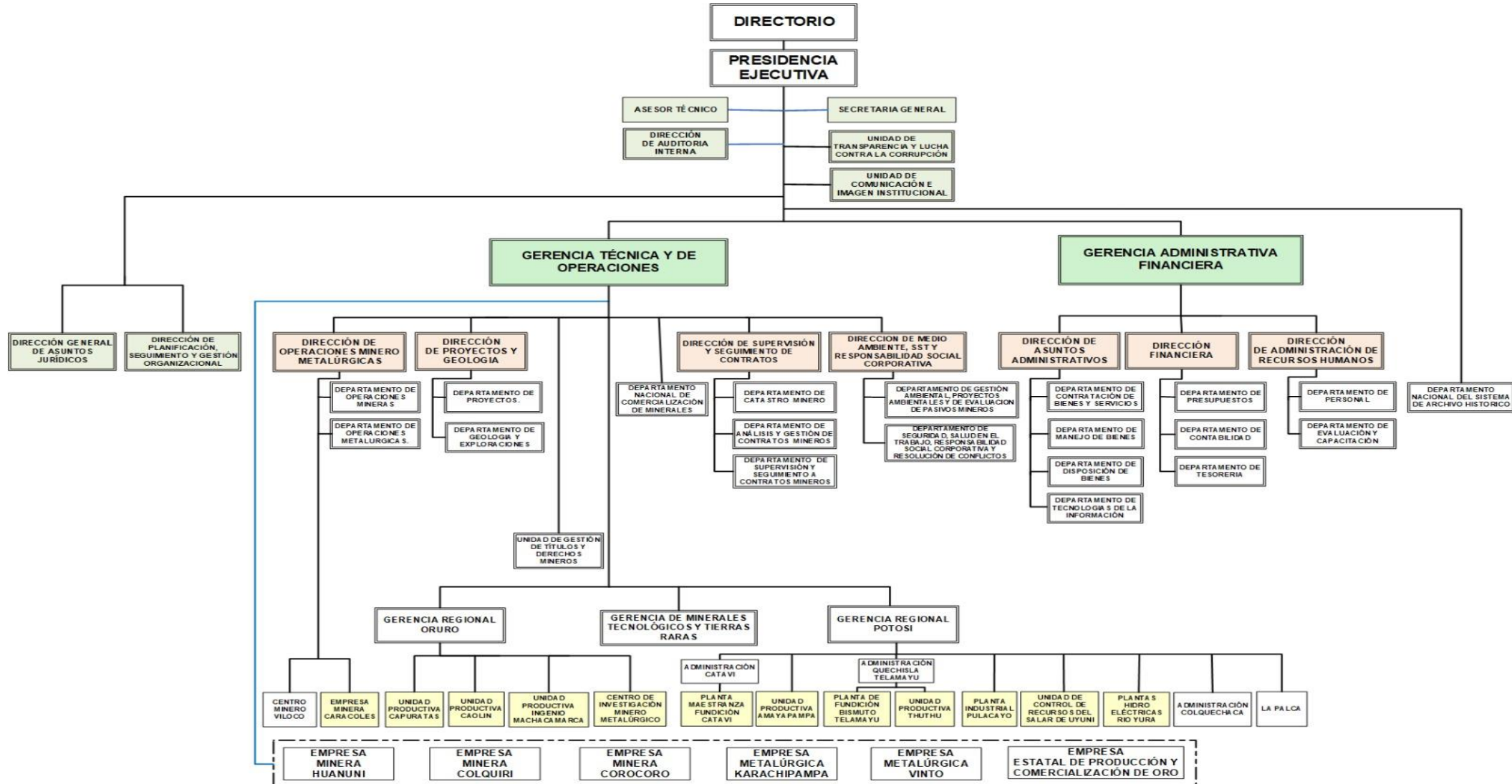



RECURSOS HUMANOS

| OFICINA CENTRAL Y GERENCIAS | TOTAL | % |
|---|--------------|-------------|
| ADMINISTRACIÓN CENTRAL LA PAZ | 241 | 49% |
| GERENCIA REGIONALES (ORURO-POTOSÍ-SANTA CRUZ) | 246 | 51% |
| TOTAL | 487 | 100% |
| EMPRESAS FILIALES | | |
| TOTAL | TOTAL | % |
| EMPRESA MINERA HUANUNI | 2.631 | 62% |
| EMPRESA MINERA COLQUIRI | 1.114 | 26% |
| EMPRESA MINERA COROCORO | 290 | 7% |
| EMPRESA METALURGICA KARACHIPAMPA | 184 | 4% |
| EMPRESA PUBLICA DE COMERCIALIZACION DEL ORO | 22 | 1% |
| TOTAL | 4.241 | 100% |
| UNIDADES PRODUCTIVAS Y/O DE SERVICIO | | |
| TOTAL | TOTAL | % |
| UNIDAD PRODUCTIVA AMAYAPAMPA | 482 | 55% |
| UNIDAD PRODUCTIVA CARACOLES | 108 | 12% |
| PROYECTO MALLKU KHOTA | 101 | 11% |
| UNIDAD PRODUCTIVA - QUECHISLA | 86 | 10% |
| UNIDAD PRODUCTIVA CAPURATAS | 29 | 3% |
| PLANTA INDUSTRIAL PULACAYO | 22 | 2% |
| UNIDAD PRODUCTIVA MACHACAMARCA | 24 | 3% |
| PLANTA DE FUNDICION Y MAESTRANZA CATAVI | 23 | 3% |
| UNIDAD PRODUCTIVA CAOLIN | 8 | 1% |
| TOTAL | 883 | 100% |
| TOTAL GENERAL | 5.611 | |



| CATEGORIA | NIVEL SALARIAL | DENOMINACIÓN DEL PUESTO | N° DE ITEMS | SUELDO O HABER MENSUAL | COSTO MENSUAL | |
|-----------|----------------|---|---|------------------------|---------------|---------|
| SUPERIOR | 1 | PRESIDENTE EJECUTIVO | 1 | 16.882 | 16.882 | |
| | EJECUTIVO | 2 | GERENTES | 3 | 14.964 | 44.892 |
| | | 3 | DIRECTORES DE AREA | 9 | 13.554 | 121.986 |
| | | 4 | JEFES DE DEPARTAMENTO "A" | 9 | 11.859 | 106.731 |
| | | 5 | JEFES DE DEPARTAMENTO "B" PROFESIONALES 1 | 13 | 9.688 | 125.944 |
| | | 6 | JEFES DE DEPARTAMENTO "C" PROFESIONALES 2 | 12 | 8.659 | 103.908 |
| OPERATIVO | 7 | GERENTE TECNICO REGIONAL | 2 | 8.315 | 16.630 | |
| | 8 | PERSONAL PROFESIONAL ADMINISTRATIVO "A" | 33 | 7.727 | 254.991 | |
| | 9 | ENCARGADO DE PERSONAL | 2 | 7.038 | 14.076 | |
| | 10 | PERSONAL PROFESIONAL ADMINISTRATIVO "B" | 19 | 6.776 | 128.744 | |
| | 11 | ENCARGADO DE BIENES Y MANTENIMIENTO "A" | 8 | 6.616 | 52.928 | |
| | 12 | PERSONAL PROFESIONAL ADMINISTRATIVO "C" | 21 | 6.107 | 128.247 | |
| | 13 | ENCARGADO DE BIENES Y MANTENIMIENTO "B" | 20 | 5.530 | 110.600 | |
| | 14 | PROFESIONAL JUNIOR | 12 | 5.358 | 64.296 | |
| | 15 | PERSONAL TECNICO - ADMINISTRATIVO 1 | 12 | 4.701 | 56.412 | |
| | 16 | PERSONAL TECNICO | 1 | 4.661 | 4.661 | |
| | 17 | PERSONAL TECNICO - ADMINISTRATIVO 2 | 19 | 4.139 | 78.641 | |
| | 18 | PERSONAL DE APOYO 1 | 27 | 3.674 | 99.198 | |
| | 19 | PERSONAL ADMINISTRATIVO 1 | 8 | 3.398 | 27.184 | |
| | 20 | PERSONAL DE APOYO 2 | 160 | 3.300 | 528.000 | |

VISIÓN Y MISIÓN INSTITUCIONAL

VISIÓN

Ser una Corporación líder y competitiva a nivel nacional e internacional en la producción minera metalúrgica, con excelencia y aportando al desarrollo económico del Estado Plurinacional de Bolivia.



MISIÓN



Desarrollar la cadena productiva de la minería estatal, logrando niveles superiores de producción, potenciando y promoviendo la diversificación de actividades minero metalúrgicas, para contribuir en la generación de excedentes económicos aportando al desarrollo del país, con responsabilidad social y medio ambiental.



PRESUPUESTO GESTIÓN 2026

| DESCRIPCIÓN | PRESUPUESTO APROBADO (Bs.) | % |
|--------------------|----------------------------|-------------|
| INVERSIÓN | 285.789.519 | 5% |
| GASTO CORRIENTE | 5.746.068.240 | 95% |
| TOTAL (Bs.) | 6.031.857.759 | 100% |

INVERSIÓN: Bs 285.789.519

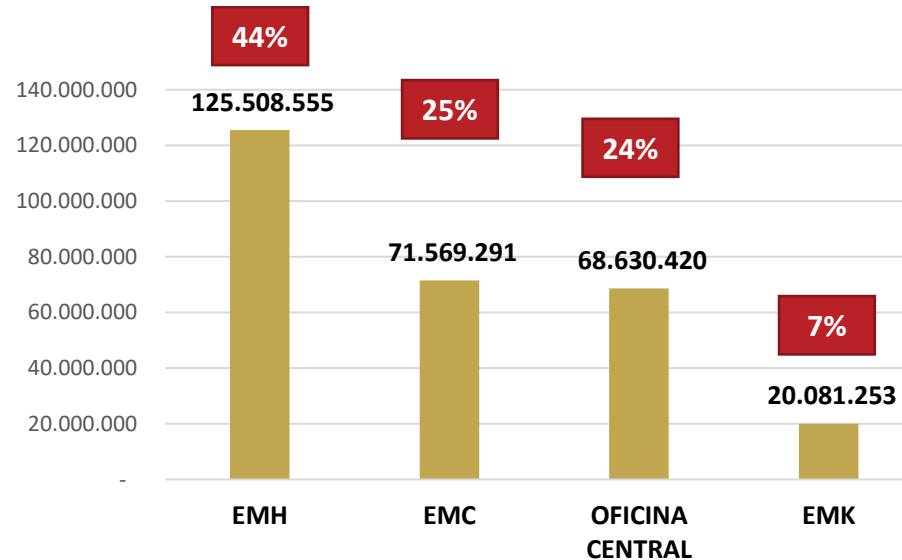

PROYECTOS DE INVERSIÓN OFICINA CENTRAL-COMIBOL



| N° | NOMBRE DEL PROYECTO | FUENTE DE FINANCIAMIENTO | PRESUPUESTO Bs. |
|--------------|--|--------------------------|-------------------|
| 1 | EXPLOR. EQUIPAMIENTO MALLKU KHOTA | RECURSOS PROPIOS | 6.506.575 |
| 2 | EXPLOR. MESA DE PLATA - MACHU SOCAVON POTOSI | RECURSOS PROPIOS | 9.000.000 |
| 3 | EXPLOR. NEGRILLOS - PACO KHOLLU ORURO | RECURSOS PROPIOS | 7.000.000 |
| 4 | EXPLOR. LA CRUZ - PICO SUTO SANTA CRUZ | RECURSOS PROPIOS | 5.000.000 |
| 5 | EXPLOR. SANTA ISABEL POTOSI | RECURSOS PROPIOS | 2.000.000 |
| 6 | EXPLOR. DE METALES ESTRATÉGICOS Y TIERRAS RARAS – SANTA CRUZ. | RECURSOS PROPIOS | 4.000.000 |
| 7 | DESARROLLO, PREPARACIÓN, EXPLOTACIÓN YACIMIENTO MINERO MESA DE PLATA - POTOSÍ. | RECURSOS PROPIOS | 27.000.000 |
| 8 | DESARROLLO, PREPARACIÓN, EXPLOTACIÓN YACIMIENTO MINERO NEGRILLOS - ORURO. | RECURSOS PROPIOS | 4.000.000 |
| 9 | CONST. E IMPLM. DEL ARCHIVO HISTORICO MINERO | RECURSOS PROPIOS | 4.123.845 |
| TOTAL | | | 68.630.420 |

PROYECTOS DE INVERSIÓN EMPRESA MINERA COLQUIRI



| N° | NOMBRE DEL PROYECTO | FUENTE DE FINANCIAMIENTO | PRESUPUESTO Bs. |
|--------------|---|--------------------------|-------------------|
| 1. | EQUIPAMIENTO Y MAQUINARIA (RENOVACIÓN) COLQUIRI | RECURSOS PROPIOS | 51.027.040 |
| 2. | EXPLORACIÓN PERFORACIÓN A DIAMANTINA COLQUIRI | RECURSOS PROPIOS | 6.700.000 |
| 3. | CONSTRUCCIÓN OBRAS CIVILES COLQUIRI | RECURSOS PROPIOS | 13.842.251 |
| TOTAL | | | 71.569.291 |

PROYECTOS DE INVERSIÓN EMPRESA MINERA HUANUNI



| N° | NOMBRE DEL PROYECTO | FUENTE DE FINANCIAMIENTO | PRESUPUESTO Bs. |
|--------------|--|--------------------------|--------------------|
| 1. | DESARROLLO, PREPARACIÓN, MECANIZACIÓN DE LABORES MINERAS E INFRAESTRUCTURA OPERATIVA - HUANUNI. | RECURSOS PROPIOS | 39.077.880 |
| 2. | CONSTRUCCIÓN Y AMPLIACIÓN DE OBRAS CIVILES HUANUNI. | RECURSOS PROPIOS | 3.731.344 |
| 3. | EQUIPAMIENTO PARA EL FORTALECIMIENTO PRODUCTIVO HUANUNI. | RECURSOS PROPIOS | 78.699.331 |
| 4. | CONSTR. DE UN SISTEMA DE BOMBEO DE AGUAS Y COLAS INGENIO SANTA ELENA AL DIQUE WILLA KHOLLU HUANUNI | RECURSOS PROPIOS | 4.000.000 |
| TOTAL | | | 125.508.555 |

PROYECTOS DE INVERSIÓN EMPRESA METALÚRGICA KARACHIPAMPA



| N° | NOMBRE DEL PROYECTO | FUENTE DE FINANCIAMIENTO | PRESUPUESTO Bs. |
|--------------|--|--------------------------|-------------------|
| 1. | CONST. Y EQUIPAMIENTO DEL HORNO ROTATORIO DE CAPACIDAD 45 TON/DIA, (LLAVE EN MANO) KARACHIPAMPA-POTOSI | RECURSOS PROPIOS | 20.081.253 |
| TOTAL | | | 20.081.253 |



AUDITORÍAS PROGRAMADAS

| N° | ACTIVIDADES | PROGR. |
|--------------|--|-----------|
| 1 | EXAMEN DE CONFIABILIDAD DE LOS REGISTROS Y ESTADOS FINANCIEROS CONSOLIDADOS, GESTIONES 2025-2026 | 2 |
| 2 | AUDITORÍAS DE CUMPLIMIENTO | 2 |
| 3 | AUDITORIAS OPERACIONALES | 3 |
| 4 | EVALUACIÓN AL CUMPLIMIENTO DE LA RESOLUCIÓN N° CGE/112/2022 Y SU PROCEDIMIENTO, SOBRE LA LABOR DEL COMITÉ DE SEGUIMIENTO DE CONTROL INTERNO DE COMIBOL | 1 |
| 5 | SEGUIMIENTOS A RECOMENDACIONES DE INFORMES DE AUDITORÍA INTERNA Y EXTERNA | 7 |
| TOTAL | | 15 |

PLAN ANUAL DE CONTRATACIONES - PAC

| DESCRIPCIÓN POR MODALIDAD | MONTO PROGRAMADO (Bs.) | % |
|--|------------------------|----------------|
| LICITACIÓN PÚBLICA | 3.134.244 | 0,43% |
| APOYO NACIONAL A LA PRODUCCIÓN Y EMPLEO (ANPE) | 29.080.137 | 3,97% |
| CONTRATACIÓN MENOR | 27.420.936 | 3,75% |
| CONTRATACIÓN DIRECTA | 660.389.681 | 90,25%* |
| COMPRA NACIONAL POR CONVOCATORIA | 11.563.405 | 1,58%* |
| COMPRA NACIONAL DIRECTA | 154.300 | 0,02% |
| TOTAL | 731.742.703 | 100,00% |

*En cumplimiento a Decreto Supremo N°5600 la Corporación Minera de Bolivia realizará la reformulación del Programa Anual de Contrataciones para la gestión 2026.

CURSOS DE CAPACITACIÓN



| Nro. | ÁREA | CANTIDAD CURSOS | IMPORTE (Bs.) |
|------|---|-----------------|------------------|
| 1 | OFICINA CENTRAL | 7 | 76.820 |
| 2 | EMPRESA MINERA COROCORO | 12 | 119.500 |
| 3 | EMPRESA ESTATAL DE PRODUCCIÓN Y COMERCIALIZACIÓN DEL ORO - EPCORO | 10 | 76.500 |
| 4 | EMPRESA MINERA HUANUNI | 45 | 418.000 |
| 5 | EMPRESA MINERA COLQUIRI | 24 | 942.000 |
| 6 | EMPRESA METALURGICA KARACHIPAMPA | 58 | 190.056 |
| | TOTAL | 156 | 1.822.876 |

PROGRAMACIÓN POA 2026

EMPRESAS FILIALES

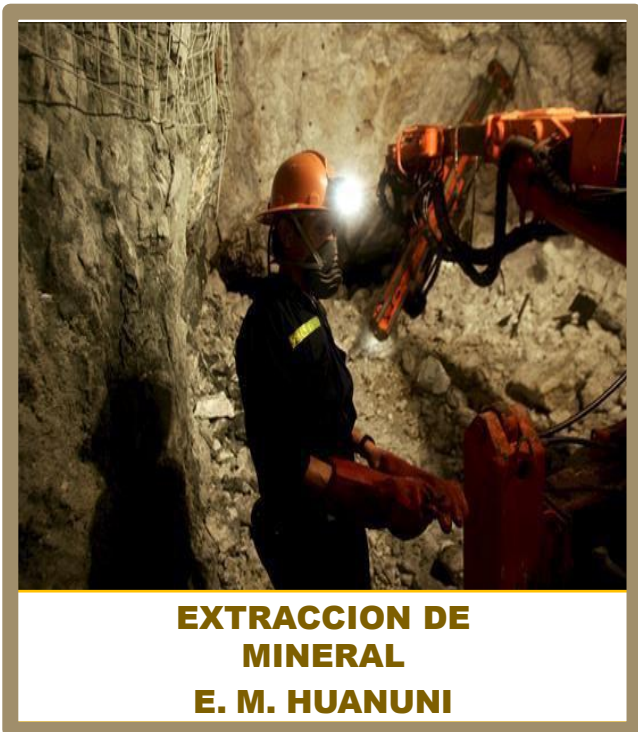

**EXTRACCION DE
MINERAL
E. M. HUANUNI**

EMPRESA MINERA HUANUNI

PRODUCCIÓN CONCENTRADOS DE
ESTAÑO

PROD.
T.M.F. ▪ 9.165 Sn

IMPUESTOS Y
REGALÍAS
Bs ▪ 67.525.202

EMPRESA MINERA COLQUIRI

PRODUCCIÓN CONCENTRADOS DE ESTAÑO
Y ZINC

PROD.
T.M.F. ▪ Sn 5.050
 ▪ Zn 17.329

IMPUESTOS Y
REGALÍAS
Bs ▪ 121.624.207

EMPRESA MINERA COROCORO

EMPRESA METALURGICA KARACHIPAMPA



DECANTADOR CENTRIFUGO
EMPRESA MINERA COROCORO

PRODUCCIÓN CÁTODOS DE COBRE

PROD
T.MF. ▪ 2.169 Cu

IMPUESTOS Y
REGALÍAS
Bs ▪ 5.960.960

PRODUCCIÓN PLOMO METÁLICO Y PLATA
METÁLICA

PROD
T.MF. ▪ 3.791 Pb
▪ 30 Ag

IMPUESTOS Y
REGALÍAS
Bs ▪ 7.562.162

EMPRESA ESTATAL DE PRODUCCIÓN Y COMERCIALIZACIÓN DEL ORO (EPCORO)



PRODUCCIÓN Y COMERCIALIZACIÓN DE ORO

COMPRAS.
Kg.F.

▪ 3.000 Au

VENTAS
Kg. F.

▪ 3.000 Au

IMPUESTOS Y
REGALÍAS

▪ 38.193.692



UNIDADES PRODUCTIVAS

AZUFRERA CAPURATAS

MINA BLANCA CAOLÍN

INGENIO MACHACAMARCA

PRODUCCIÓN DE AZUFRE
REFINADO

PRODUCCIÓN DE CAOLÍN

PRODUCCIÓN DE
CONCENTRADOS DE ESTAÑO

PROD.
T.M.F. ▪ 957

PROD.
T.M.B. ▪ 9.600

PROD.
T.M.F. ▪ 30

IMPUESTOS Y
REGALÍAS
Bs. ▪ 751.680

IMPUESTOS Y
REGALÍAS
Bs. ▪ 382.029

IMPUESTOS Y
REGALÍAS
Bs. ▪ 298.888





EMPRESA MINERA
CARACOLES

PRODUCCIÓN DE
CONCENTRADOS DE ESTAÑO

PROD.
T.M.F. ▪ 99 Sn

IMPUESTOS Y
REGALÍAS
Bs. ▪ 2.359.319

PLANTA DE FUNDICIÓN
BISMUTO TELAMAYU

PRODUCCIÓN DE BISMUTO
METÁLICO, CEMENTO DE
COBRE Y CONCENTRADO DE
COBRE -PLATA

PROD.
T.M.F. ▪ 13,6 Bi Metálico
▪ 5,76 Cemento Cu
▪ 7,8 Concentrado
de Cu-Ag

IMPUESTOS Y
REGALÍAS
Bs. ▪ 107.250

THUTHU

PRODUCCIÓN DE
CONCENTRADO DE
[Zn-Ag] y [Pb-Ag]

PROD.
T.M.F. ▪ 33 Zn
▪ 14 Pb

IMPUESTOS Y
REGALÍAS
Bs. ▪ 74.000



AMAYAPAMPA

PRODUCCIÓN DE ORO

PROD
KILOGRAMOS FINOS ▪ 193

IMPUESTOS Y
REGALÍAS
Bs ▪ 5.653.302



UNIDADES DE SERVICIO

PLANTA INDUSTRIAL PULACAYO

PRODUCCIÓN

- FUNDICIÓN DE MATERIAL (77 JUEGOS).
- FABRICACIÓN DE 71 EQUIPOS (MOLIENDA, TRANSPORTE).
- FABRICACIÓN DE 10 RESPUESTOS Y ACCESORIOS.

EMPRESA MINERA CATAVI

PRODUCCIÓN

- 3.400 MARTILLOS PARA MOLINO DE IMPACTO
- 500 PASADORES PARA MARTILLO
- 15 CARROS METALEROS CAP. 1 TON
- 10 SOLERAS PARA MOLINO DE IMPACTO

CENTRO DE INVESTIGACIÓN MINERO METALÚRGICO

SERVICIOS DE GEOLOGÍA

- 110 TRABAJOS DE ANÁLISIS: Fluorescencia de rayos X, Caracterización mineralógica, Grado de liberación.

SERVICIOS DE METALÚRGIA

- 60 PRUEBAS METALÚRGICAS: Lixiviación y flotación, concentración gravimétrica.

SERVICIOS DE QUÍMICA

- 15.000 ANÁLISIS QUÍMICOS: Análisis clásico, instrumental y por fusión.



CONTRATOS DE PRODUCCIÓN MINERA



| CONTRATOS | NUMERO |
|--|------------|
| COOPERATIVOS MINEROS POR ADECUACIÓN | 5 |
| COOPERATIVOS MINEROS NUEVOS | 40 |
| PRODUCTIVOS MINEROS NUEVOS (EMPRESAS) | 5 |
| NUEVAS SOLICITUDES CONTRATOS MINEROS (CPM-CCM) | 80 |
| TOTAL | 130 |



LOGROS, DIFICULTADES Y MEDIDAS CORRECTIVAS

LOGROS

- Conclusión de la puesta en marcha e inicio de operaciones de la planta de 2000 Toneladas de la EMC.
- Informe final y cuantificación de recursos y reservas del sector Negrillos (Oruro) y Machu Socavón (Potosí).
- Conclusión de la construcción e inicio de operaciones del Horno Rotatorio de la EMKarachipampa.
- Incremento de la capacidad de tratamiento y producción de las empresas filiales
- Viabilización de nuevos contratos de producción minera.

DIFICULTADES

- Conflictos sociales con comunarios que no permiten el ingreso a las áreas de interés de Comibol.
- Procedimiento administrativo burocrático para viabilizar los contratos de producción minera.
- Falta de divisas que no permite la importación de equipos y maquinarias mineras.
- Continuos jukeos en las empresas mineras.

MEDIDAS CORRECTIVAS

- Acciones legales ante la AJAM y Ministerio Público para la lucha contra el robo de minerales.
- Ajuste a la normativa y a los procedimientos que viabilicen los CPMs
- Gestiones ante el MEFP y el Banco Central de Bolivia para la obtención de divisas.
- Proponer modificaciones que endurezcan las sanciones y penalización por robo y comercialización ilegal de minerales.



IMPACTO DE LA GESTIÓN INSTITUCIONAL (PROYECTADO)

Aporte al Estado: Bs 185.955.429



- Regalías: Bs 109.978.926
- Impuestos: Bs 26.476.503
- Bono Juancito Pinto: Bs 49.500.000



INGRESOS POR AREAS MINERAS

Bs 220.522.750

**Contratos de Asociación
Bs 146.307.642**



**Contratos Cooperativos Mineros
Bs 74.215.108**





MINISTERIO DE
MINERÍA Y METALURGIA



RENDICIÓN PÚBLICA DE CUENTAS INICIAL - 2026

CORPORACIÓN MINERA DE BOLIVIA COMIBOL

Dr. Ing. José Fernando Córdova Eguivar
PRESIDENTE EJECUTIVO a.i.

Dirección Oficina Central:
La Paz, Av. Camacho N° 1396

Página web: www.comibol.gob.bo

Teléfono: 2682100



**¡GRACIAS POR SU
ATENCIÓN!**