



MINISTERIO DE
MINERÍA Y METALURGIA

SERGE  **MIN**
SERVICIO GEOLÓGICO MINERO

RENDICIÓN PÚBLICA DE CUENTAS INICIAL - 2026

M. Sc. Ing. Jorge Bellot La Torre
DIRECTOR EJECUTIVO



Ley N.º 535 de Minería y Metalurgia de 28 de mayo de 2014.



SERVICIO GEOLÓGICO MINERO - SERGEOMIN

Funciones son elaborar, actualizar y publicar la Carta Geológica Nacional, Mapas Temáticos: geológicos, hidrogeológicos, metalogénicos, mineros, de riesgo geológico, geotecnia, áridos, vulcanología, geotermia, sismología y de otras disciplinas geológicas

Realizar Prospección y Exploración

Prestar servicios geológicos, geofísicos, geoquímicos remunerados, entre otros

CONTEXTO DE INICIO DE GESTIÓN



SERGEOMIN

En noviembre de la gestión 2025 se asume la administración del Estado por el nuevo gobierno nacional identificando:

Crisis económica

Crisis institucional

Crisis estructural

En la gestión 2026 se debe asumir las siguientes acciones:

REACTIVACIÓN DEL SECTOR MINERO

Prospección y Exploración
Geológica

Generación de Información
para atraer Inversión

Apoyo a Proyectos Mineros
Estratégicos



NIVELES

ORGANIGRAMA 2025

EJECUTIVO

DIRECCIÓN EJECUTIVA

ASESORAMIENTO

UNIDAD DE AUDITORIA INTERNA

UNIDAD DE PLANIFICACIÓN Y ORGANIZACIÓN

UNIDAD DE COMUNICACIÓN

UNIDAD DE SISTEMAS INFORMÁTICOS

UNIDAD DE TRANSPARENCIA

DIRECTIVO

ÁREA ADMINISTRATIVA

ÁREA LEGAL

ÁREA TÉCNICA

DIRECCIÓN ADMINISTRATIVA FINANCIERA

DIRECCIÓN DE ASUNTOS JURÍDICOS

DIRECCIÓN TÉCNICA DE GEOLOGÍA REGIONAL

DIRECCIÓN TÉCNICA DE PROSPECCIÓN Y EXPLORACIÓN

DIRECCIÓN TÉCNICA DE SERVICIOS Y FORTALECIMIENTO INSTITUCIONAL

OPERATIVO

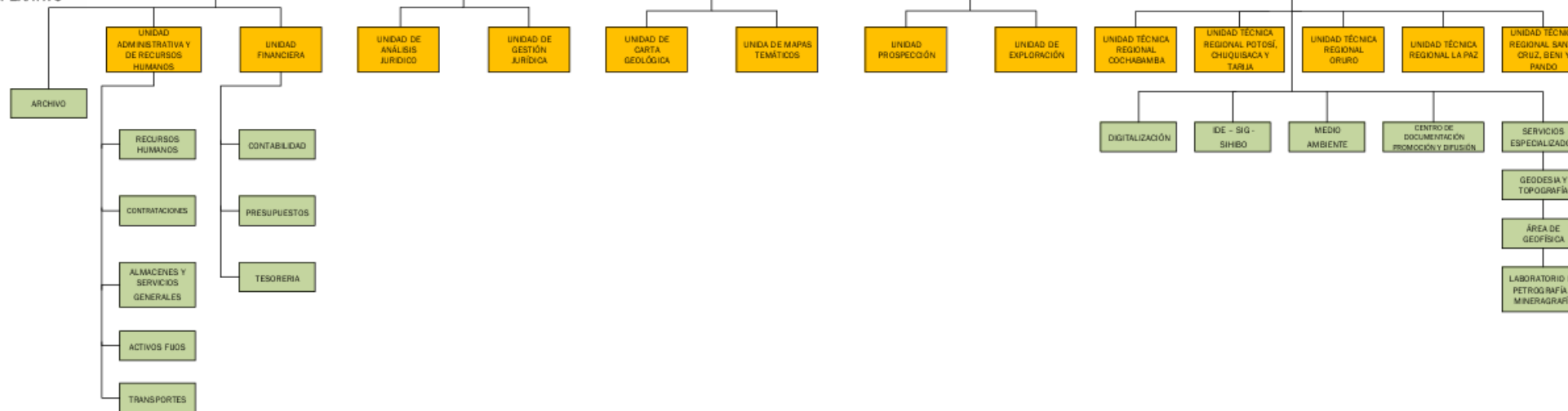



**PROGRAMACIÓN DE PERSONAL PARA
LA GESTIÓN 2026**

ESCALA SALARIAL DE SUELDOS 2026 (RESOLUCIÓN MINISTERIAL N° 055 DE 02/02/2026)

CATEGORÍA	NIVEL SALARIAL	DENOMINACIÓN DEL PUESTO	N° DE ÍTEMS	SUELDO O HABER BASICO	COSTO MENSUAL
SUPERIOR	1	Director Ejecutivo	1	20,437	20,437
EJECUTIVO	2	Director de Área	5	18,906	94,530
	3	Jefe de Unidad	8	17,290	138,320
OPERATIVO	4	Profesional I	2	14,017	28,034
	5	Profesional II	4	12,366	49,464
	6	Profesional III	2	10,379	20,758
	7	Profesional IV	2	9,877	19,754
	8	Profesional V	6	8,189	49,134
	9	Técnico I	9	7,344	66,096
	10	Técnico II	3	6,499	19,497
	11	Técnico III	4	6,000	24,000
	12	Técnico IV	4	5,340	21,360
	13	Técnico V	4	5,179	20,716
	14	Auxiliar Administrativo I	4	5,024	20,096
	15	Auxiliar Administrativo II	5	4,866	24,330
	16	Auxiliar Administrativo III	2	3,718	7,436
	17	Auxiliar Administrativo IV	6	3,412	20,472
	18	Auxiliar Administrativo V	5	3,300	16,500
TOTAL NÚMERO DE ÍTEMS			76		
TOTAL COSTO MENSUAL					660,934
TOTAL COSTO ANUAL					7,931,208

MODALIDAD DE CONTRATACIÓN	CANTIDAD
PERSONAL DE PLANTA	76
PERSONAL EVENTUAL	11
CONSULTORIA INDIVIDUAL DE LINEA	86
TOTAL PERSONAL	173



DIRECCIÓN ADMINISTRATIVA FINANCIERA

PRESUPUESTO PROGRAMADO 2026

PRESUPUESTO GESTIÓN 2026 POR FUENTE DE FINANCIAMIENTO Y ORGANISMO FINANCIADOR

FUENTE DE FINANCIAMIENTO		ORGANISMO FINANCIADOR		TOTAL (Bs)	DETALLE
20	RECURSOS ESPECÍFICOS	230	OTROS RECURSOS ESPECÍFICOS	4.517.068,00	INGRESOS POR PRESTACIÓN DE SERVICIOS
42	TRANSFERENCIA DE RECURSOS ESPECÍFICOS	220	REGALÍAS	2.584.693,00	TRANSFERENCIA DE REGALÍAS POR PROYECTOS DE INVERSIÓN
		230	OTROS RECURSOS ESPECÍFICOS	42.634.672,00	TRANSFERENCIA DE LA AJAM
TOTAL PRESUPUESTO (Bs.)				49.736.433,00	

Este presupuesto asignado inicialmente se encuentra en proceso de ajuste conforme lo dispuesto en el Decreto Supremo N° 5516 de 13 de enero de 2026 que establece una reducción del 30% en la masa salarial y 10% al gasto corriente.

CATEGORÍA PROGRAMÁTICA	DESCRIPCIÓN DE CATEGORÍA PROGRAMÁTICA	PRESUPUESTO VIGENTE
000 0 001	ADMINISTRACIÓN CENTRAL	28.577.088,00
000 0 002	BRINDAR SERVICIOS DE ASISTENCIA TÉCNICA	924.171,00
000 0 099	PARTICIPACIÓN Y CONTROL SOCIAL	78.429,00
099 0 001	DEVENGADOS DE SERVICIOS PERSONALES Y OTROS	4.927.307,00
110 0 001	PROSPECCIÓN Y EXPLORACIÓN GEOLÓGICA MINERA	2.589.215,00
120 0 001	ELABORACIÓN Y PUBLICACIÓN CARTAS GEOLÓGICAS Y MAPAS TEMÁTICOS	3.790.745,00
130 0 001	PRESTACIÓN DE SERVICIOS GEOLÓGICOS MINEROS	8.849.478,00
TOTALES (Bs.)		49.736.433,00



DIRECCIÓN TÉCNICA DE PROSPECCIÓN Y EXPLORACIÓN

TAREAS PROGRAMADAS EN LA GESTIÓN 2026			
N°	ACTIVIDAD	PROGRAMACIÓN	AVANCE / ACTUALIDAD
1	Elaboración de perfiles de proyecto de prospección y/o exploración geológica minera	Elaboración de seis (6) perfiles de proyecto	A la fecha se han desarrollado dos (2) perfiles de proyecto: <ul style="list-style-type: none">➤ Prospección Geológica Aurífera del Río Beni, Sector Santa Rosa, Departamento del Beni➤ Prospección Geológica Minera en los Cerros de Culebra y Cumi de la Cordillera Occidental del departamento de Oruro
2	Supervisión de proyectos de prospección y/o exploración geológica minera	Supervisión de tres (3) proyectos a nivel nacional	Proyectos a ser supervisados: <ul style="list-style-type: none">➤ Prospección y Exploración Geológica Minera en el Sector de Keluyo – Uyuni, Departamento de Potosí.➤ Prospección Geológica Minera por Mineralización polimetálica (Sb, Pb, Zn, Ag, Sn, Cu) entre los municipios Chuquihuta, Pocoata y Uncía, Norte de Potosí, Bolivia Central.➤ Prospección Geológica Minera en el Sector de Yarhui Mayu, Municipio Mizque del Departamento de Cochabamba
3	Revisión de planes de trabajo de actores productivos mineros	Revisión de planes de trabajo durante la gestión 2026	Hasta el 31 de marzo de 2026, se han revisado 243 planes de trabajo remitidos por la AJAM.



DISTRIBUCIÓN DEL PRESUPUESTO POR MODALIDAD DE CONTRATACIÓN

N°	MODALIDAD	CANTIDAD	TIPO DE CONTRATACIÓN	TOTAL PROGRAMADO EN BOLIVIANOS
1	APOYO NACIONAL A LA PRODUCCIÓN Y EMPLEO	1	CONSULTORÍA	52.000,00
		3	SERVICIOS GENERALES	460.000,0
		18	BIENES	4.258.264,00
2	LICITACIÓN PÚBLICA	2	BIENES	2.278.000,00
3	CONTRATACIÓN MENOR	48	CONSULTORÍA	1.765.831,00
		5	SERVICIOS GENERALES	191.800,00
		10	BIENES	349.830,00
TOTAL PROGRAMADO Bs.				9.355.725,00



DIRECCIÓN TÉCNICA DE GEOLOGÍA REGIONAL

PROGRAMA GESTIÓN 2026 - OCHO (8) HOJAS GEOLÓGICAS (método tradicional)

N°	NÚMERO DE HOJA	NOMBRE	PROVINCIA GEOLÓGICA	DEPARTAMENTO
1	6463	Cachuela El Carmen	Cuenca de Dios Madre	Pando
2	6464	Fortaleza	Cuenca de Dios Madre	Pando
3	5859	Filadelfia	Cuenca de Dios Madre	Pando
4	6259	Naranjal	Cuenca de Dios Madre	Beni
5	6360	Riberalta	Cuenca de Dios Madre	Beni
6	6258	Blanca Flor	Cuenca de Dios Madre	Beni
7	6257	Barraca	Cuenca de Dios Madre	Beni
8	7540	Taperas	Precámbrico	Santa Cruz

N°	NRO DE HOJA	NOMBRE	PROVINCIA GEOLOGICA	DEPARTAMENTO
1	6732	San Juan de Pirai	Subandino	Chuquisaca
2	6733	Rio Pirai	Subandino	Chuquisaca
3	6734	Chapimayu	Subandino	Chuquisaca
4	6735	Sopachuy	Subandino	Chuquisaca
5	6832	Cuevo	Subandino	Chuquisaca/Santa Cruz
6	6833	Camiri	Subandino	Chuquisaca/Santa Cruz
7	6834	Monteagudo	Subandino	Chuquisaca/Santa Cruz
8	6835	Lagunillas	Subandino	Chuquisaca/Santa Cruz
9	6836	Tatarenda	Subandino	Chuquisaca/Santa Cruz
10	6837	Maicuri	Subandino	Santa Cruz
11	6838	Postrervalle	Subandino	Santa Cruz
12	5758	Comunidad Alto Monte	Llanura Chaco Beniana	Pando
13	5759	Rio Huamanu	Llanura Chaco Beniana	Pando
14	5760	Bolpebra	Llanura Chaco Beniana	Pando
15	5856	Puerto Hearth	Llanura Chaco Beniana	Pando
16	5857	Comunidad Florida	Llanura Chaco Beniana	Pando
17	5858	Holanda	Llanura Chaco Beniana	Pando
18	5956	S/N	Llanura Chaco Beniana	La Paz
19	5957	Las Parabas	Llanura Chaco Beniana	Pando-La Paz
20	5959	Rio Manuripi	Llanura Chaco Beniana	Pando
21	5960	Kamanu	Llanura Chaco Beniana	Pando
22	6057	Buena Hora	Llanura Chaco Beniana	Beni
23	6058	Puerto America	Llanura Chaco Beniana	Beni-Pando
24	6059	Palma Real	Llanura Chaco Beniana	Pando
25	6060	Puerto Rico	Llanura Chaco Beniana	Pando
26	6061	Comunidad San Pedro	Llanura Chaco Beniana	Pando
27	6157	Ranchito	Llanura Chaco Beniana	Beni
28	6158	Rio Manupare	Llanura Chaco Beniana	Beni-Pando
29	6159	Sena	Llanura Chaco Beniana	Pando
30	6061	Batraja	Llanura Chaco Beniana	Pando



La distribución de las hojas geológicas programadas para la Gestión 2026, se muestra en el siguiente mapa:

RELACIÓN DE HOJAS PUBLICADAS				
GESTIÓN	N° DE HOJAS PUBLICADAS	N° PROPUESTAS	SUPERFICIE (km ²)	(%) CON RELACIÓN A LA SUPERFICIE NACIONAL
DENAGEO (1960-1965) A SERGEOMIN 2025	218	0	390.032,1	35,50
SERGEOMIN 2026 (en elaboración)	0	8	16.058,0	1,45
SERGEOMIN 2026 (MEDIANTE PROCESAMIENTO DE IMÁGENES SATELITALES)	0	30	56.864,9	5,18
TOTAL	218	38	462.955,0	42,13

✓ La elaboración de 38 hojas geológicas en la Gestión 2026, permitirá el incremento sustancial de la cobertura nacional de 35.5% a **42,13%**.

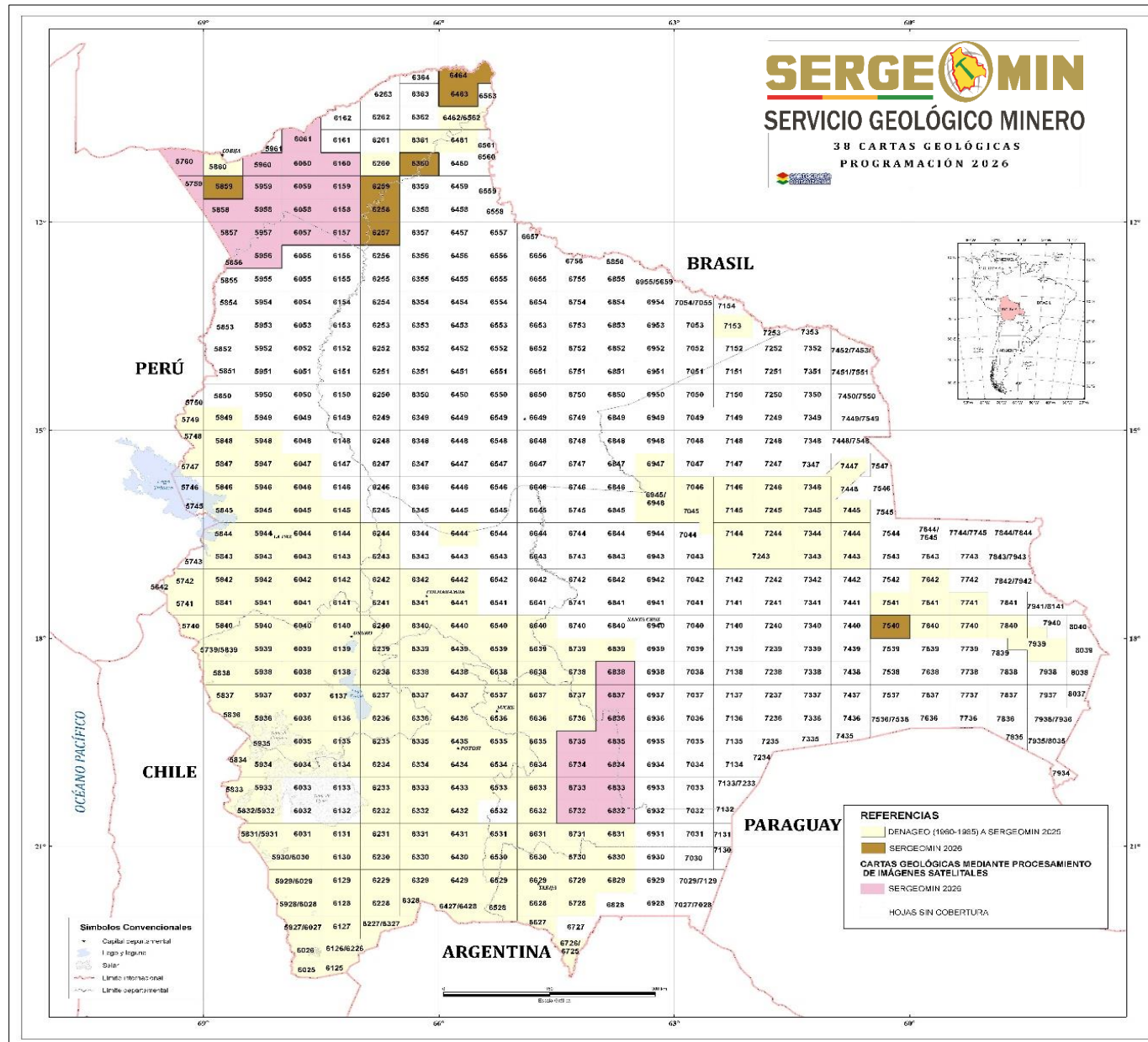



Cobertura Nacional de Mapas Temáticos con el programa para la Gestión 2026

PROGRAMA GESTIÓN 2026 - DOS (2) HOJAS GEOLÓGICAS

N°	NUMERO DE HOJA	NOMBRE	PROVINCIA GEOLOGICA	DEPARTAMENTO
1	SC 19-14	Fortaleza	Cuenca Madre de Dios	Pando
2	SC 19-15	Cobija	Cuenca Madre de Dios	Pando

✓ La elaboración de dos (2) hojas geológicas en la Gestión 2026, permitirá incrementar la cobertura nacional de 60,8% a 63,0%.

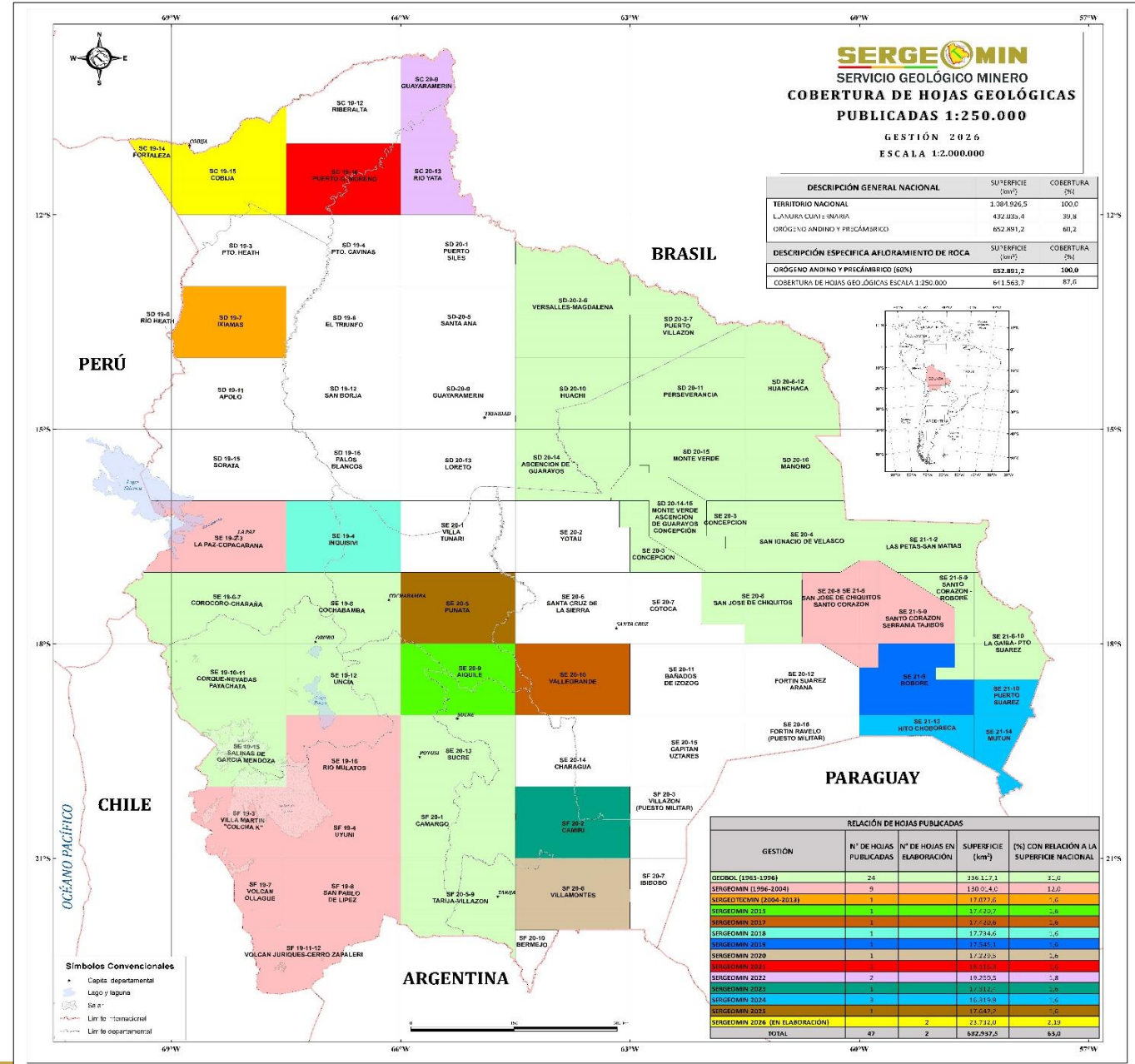

CAPACITACIONES PROGRAMADAS AL PERSONAL TÉCNICO

DESCRIPCIÓN OBJETO DE GASTO	PARTIDA PRESUPUESTARIA	PRESUPUESTO APROBADO GESTIÓN 2026 (Bs)
CAPACITACIÓN DE PERSONAL	2.5.7	15.000,00





UNIDAD DE AUDITORÍA INTERNA



DETALLE	INFORMES A EMITIR
AUDITORÍA DE CONFIABILIDAD DE LOS REGISTROS Y ESTADOS FINANCIEROS, CORRESPONDIENTES A LA GESTIÓN 2025	2
PLANIFICACIÓN DE LA CONFIABILIDAD 2026	1
SEGUIMIENTOS A INFORMES DE CONTROL INTERNO	2
AUDITORÍA DE CUMPLIMIENTO	1
RELEVAMIENTO DE INFORMACIÓN ESPECÍFICO	1
AUDITORÍAS NO PROGRAMADAS (*) / RELEVAMIENTOS DE INFORMACIÓN ESPECÍFICOS	1
TOTAL INFORMES	8

(*) Las auditorías no programadas emergen de denuncias, solicitudes y sugerencias de la Máxima Autoridad Ejecutiva de la entidad y/o del ente tutor y la Contraloría General del Estado.



**MINISTERIO DE
MINERÍA Y METALURGIA**

**¡MUCHAS
GRACIAS!**

SERGE  **MIN**
SERVICIO GEOLÓGICO MINERO