



**MINISTERIO DE  
MINERÍA Y METALURGIA**

# RENDICIÓN PÚBLICA DE CUENTAS INICIAL - 2026

---



**MINISTERIO DE  
MINERÍA Y METALURGIA**



Lic. Ramiro Humberto Llanos Rodo  
**GERENTE GENERAL**



## MINISTERIO DE MINERÍA Y METALURGIA



# RECURSOS HUMANOS Y ESTRUCTURA ORGANIZACIONAL

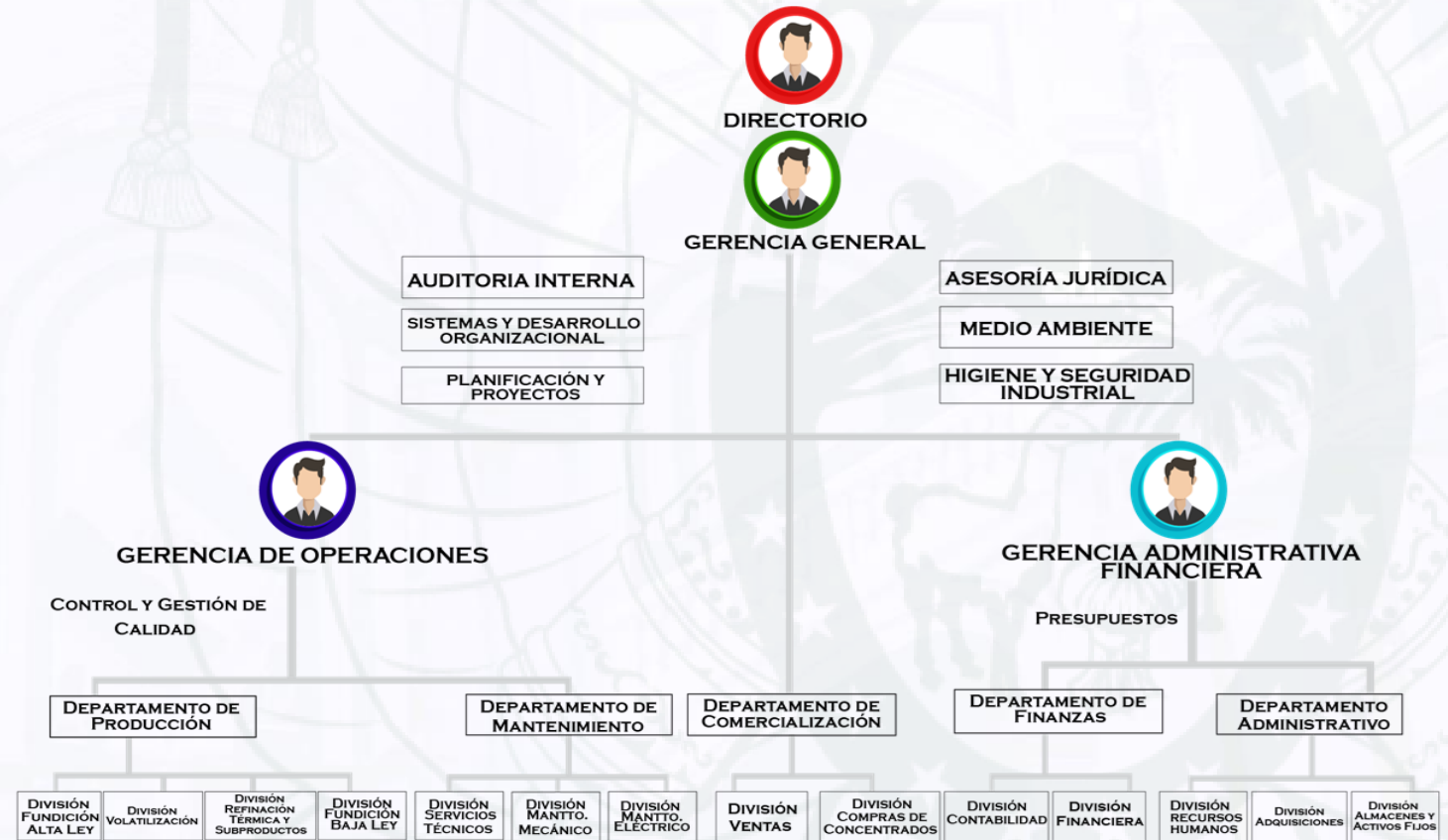

ENTIDAD		520		EMV NACIONALIZADA
FUENTE		20		RECURSOS ESPECÍFICOS
ORG.FIN.		230		OTROS RECURSOS
CATEGORIA	FRECUENCIA	SUELDO MENSUAL	MESES	COSTO TOTAL en Bs.
Superior	1	21.220,00	2	42.440
Ejecutivo	1	20.511,00	2	42.022
	1	19.143,00	2	38.256
Operativo	393		2	5.081,494,00



# CONTEXTO DE INICIO DE GESTIÓN

## BALANCE GENERAL Al 31 DE DICIEMBRE DE 2025 ( Expresado en Bolivianos )

ACTIVO	TOTALES
<b>ACTIVO CORRIENTE</b>	<b>1.812.398.479,63</b>
DISPONIBLE	12.096.706,91
EXIGIBLE	880.963.761,37
INVENTARIOS	919.128.837,67
OTROS ACTIVOS CORRIENTES	209.173,68
<b>ACTIVO NO CORRIENTE</b>	<b>1.268.176.781,51</b>
INVERSIONES	162.993,60
OBRAS EN CURSO	39.378.354,21
INMOVILIZADO	1.254.902.068,53
DEPREC. ACTIVO INMOVILIZADO	-26.266.634,83
<b>TOTAL ACTIVO</b>	<b>3.080.575.261,14</b>
<b>PASIVO</b>	<b>TOTALES</b>
<b>PASIVO CORRIENTE</b>	<b>1.637.374.863,66</b>
CORTO PLAZO	1.637.374.863,66
<b>PASIVO NO CORRIENTE</b>	<b>284.633.608,00</b>
LARGO PLAZO	225.956.925,12
PROVISIONES	58.676.682,88
<b>PATRIMONIO</b>	<b>1.158.566.789,48</b>
<b>TOTAL PASIVO</b>	<b>3.080.575.261,14</b>

## ESTADO DE RESULTADO Al 31 DE DICIEMBRE DE 2025 ( Expresado en Bolivianos )

	TOTALES
VENTAS Y OTROS INGRESOS	2.632.805.569,74
COSTO DE VENTAS	2.634.828.423,39
UTILIDAD O PÉRDIDA EN OPERACIÓN	-2.022.853,65
Mas	
Otros Ingresos	11.623.499,02
Menos	
GASTOS DE OPERACIÓN	72.048.310,57
OTROS GASTOS (DEPRECIACIONES)	26.266.634,83
UTILIDAD O PÉRDIDA DE LA GESTIÓN	<u><u>-88.714.300,03</u></u>



## PLAN OPERATIVO ANUAL 2026

COD. POA	DENOMINACIÓN	DESCRIPCIÓN DEL INDICADOR	PROGRAMACIÓN 2026
2.1.a	Percibir divisas por exportaciones y venta nacional de estaño metálico, para contribuir a la Balanza Comercial	Exportación y venta nacional de estaño metálico, a precios internacionales (Millones de \$us. - Recursos propios)	360
2.1.b	Generar ingresos por la exportación y venta en el mercado nacional de subproductos	Exportación y venta nacional de subproductos, a precios internacionales (Millones de \$us. - Recursos propios)	2
2.2.a	Programar, dirigir y supervisar el proceso productivo de fundición y refinación de estaño metálico	Producción de estaño metálico con 99,95% de pureza de acuerdo a metas mensuales y anuales (TMF- Toneladas Métricas Finas)	11.979
2.2.b	Asegurar la compra de materia prima (concentrados de estaño) necesarios para la producción anual y mensual programada	Disponibilidad permanente de concentrados de estaño para el proceso productivo de acuerdo con la programación mensual y anual. (TMF de concentrados comprados)	13.118
2.3.a	Ejecutar proyectos de inversión, destinados a mantener, diversificar e incrementar la capacidad productiva de la EMV	Nº de Proyectos diseñados y ejecutados en mejora, ampliación y mantenimiento de infraestructura productiva, administrativa, maquinaria y equipo (Nº items)	12 items ejecutados
2.3.b		Horno Volatilizador V Nave de Fundición Baja Ley Estaño EMV concluido	1 proyecto concluido (100% de avance)
2.3.c		1 Sistema de Información Integrada (ERP) con procedimientos para administración y producción diseñado e implementado. (Nº Actividades programadas)	69.8% de ejecución (avance físico) del proyecto
2.4.1.a	Estaño metálico grado A-1 producido y certificaciones vigentes, de acuerdo a normas de calidad internacionales	Acreditación del laboratorio de análisis químico bajo requisito de la norma NB/ISO/IEC/17025:2018	Certificado vigente
		Certificación al producto estaño metálico en lingotes grado A1, marca registrada ENAF según la Norma NB 1101003	Certificado vigente
		Certificación ISO 9001 :2015	Certificado vigente
		Certificación con el programa (RMI) Iniciativa Responsable de Minerales	Certificado vigente
2.4.2.a	Mantener vigentes las Certificaciones: - Seguridad Industrial y salud en el Trabajo ISO 45001. - Medio Ambiente ISO 14001	Certificación vigente ISO 45001	Certificado vigente
2.4.2.b		Certificación vigente ISO 14001	Certificado vigente
2.4.3.a	Contribución al desarrollo de políticas sociales nacionales	Aporte efectivo de acuerdo a Decreto Supremo que determina su cuantía	1 aporte a política social



# CAPACITACIONES PROGRAMADAS GESTIÓN 2026



<b>PARTIDA DE GASTO</b>	25700
<b>NOMBRE DE PERSONAL</b>	CAPACITACIÓN DEL PERSONAL
<b>IMPORTE PRESUPUESTO</b>	BS. 165.720

<b>Nro.</b>	<b>TEMARIO</b>	<b>PERSONAL</b>	<b>MES</b>
1	IPER Y ASPECTOS AMBIENTALES	TODO EL PERSONAL	ABRIL
2	USO DE EPP'S PROTECCION AUDITIVA	PRODUCCION / MANTENIMIENTO	OCTUBRE
3	USO DE EPS'S PROTECCION RESPIRATORIA	PRODUCCION / MANTENIMIENTO	NOVIEMBRE
4	USO OBLIGATORIO DE EPP'S Y ROPA DE TRABAJO	TODO EL PERSONAL	MARZO
5	CAPACITACION CONTRA INCENDIOS	BRIGADISTAS	JULIO
6	RIESGO ERGONOMICO	TODO EL PERSONAL	JULIO
7	TRABAJO CON MONTACARGAS	OPERADORES	OCTUBRE
8	TRABAJO EN ANDAMIOS	OPERADORES	OCTUBRE
9	USO EXTINTORES	TODO EL PERSONAL	AGOSTO
10	USO Y MANEJON DE EXTINTORES	OPERADORES	OCTUBRE
11	TRABAJO EN ALTURA	PRODUCCION / MANTENIMIENTO	OCTUBRE



# INFORMACIÓN PRESUPUESTARIA

0520 - EMPRESA METALURGICA VINTO - NACIONALIZADA  
EJECUCION PRESUPUESTARIA DE RECURSOS  
DEL 1 DE FEBRERO 2026 AL 28 DE FEBRERO 2026  
(EXPRESADO EN MILLONES DE BOLIVIANOS)

RUBRO	DENOMINACION	PRESUPUESTO VIGENTE EN Bs.	PRESUPUESTO VIGENTE EN %	EJECUCIÓN		SALDO POR EJECUTAR
				En Bs. A 28/02/2026	En % A 28/02/2026	
11000	INGRESOS DE OPERACIÓN	2.493,49	69%	316,40	8,74%	2.177,09
35000	DISMINUCION Y COBRO DE OTROS ACTIVOS FINANCIEROS	189,20	5%	0,00	0,00%	189,20
39000	INCREMENTO DE OTROS PASIVOS Y APORTES DE CAPITAL	938,99	26%	0,00	0,00%	938,99
<b>TOTAL</b>		<b>3.621,68</b>	<b>100%</b>	<b>316,40</b>	<b>87%</b>	<b>3.305,28</b>

Nota: El reporte de ejecucion presupuestaria de recursos es presentado en base a efectivo  
AL 28/02/2026, la ejecucion presupuestaria de RECURSOS, respecto al presupuesto total vigente fue de 8,74%

0520 - EMPRESA METALURGICA VINTO - NACIONALIZADA  
EJECUCION PRESUPUESTARIA DE GASTOS  
DEL 1 DE FEBRERO 2026 AL 28 DE FEBRERO 2026  
(EXPRESADO EN MILLONES DE BOLIVIANOS)

PARTIDA	DENOMINACION	PRESUPUESTO VIGENTE EN Bs.	PRESUPUESTO VIGENTE EN %	EJECUCIÓN PRESUPUESTARIA	
				EN Bs.	EN %
10000	SERVICIOS PERSONALES	113,72	3,14%	5,55	0,15%
20000	SERVICIOS NO PERSONALES	58,45	1,61%	5,31	0,15%
30000	MATERIALES Y SUMINISTROS	2.300,48	63,52%	25,68	0,71%
40000	ACTIVOS REALES	37,10	1,02%	0,91	0,03%
60000	SERVICIO DE LA DEUDA PUBLICA Y DISMINUCION	1.023,50	28,26%	234,33	6,47%
70000	TRANSFERENCIAS	86,10	2,38%	14,29	0,39%
80000	IMPUESTOS, REGALIAS Y TASAS	2,33	0,06%	0,00	0,00%
<b>TOTAL</b>		<b>3.621,68</b>	<b>100,00%</b>	<b>286,07</b>	<b>7,90%</b>

Nota: El reporte de ejecucion presupuestaria de gastos es presentado en base a efectivo  
AL 28/02/2026, la ejecucion presupuestaria de GASTOS, respecto al presupuesto total vigente fue de 7,90%



# PROGRAMACIÓN DE PRODUCCIÓN Y PARÁMETROS DE EFICIENCIA

2026	TRATAMIENTO			PRODUCCIÓN	PRODUCCIÓN EJECUTADA TMF.
	CONCENTRADO NAL.			PROGRAMADA	
	TMN	LEY %	TMF	TMF	
Enero	2.488	43,89%	1.092	996	469
Febrero	2.050	44,00%	902	824	314
Marzo	2.591	44,00%	1.140	1.041	831
Abril	2.731	43,94%	1.200	1.096	
Mayo	2.756	44,01%	1.213	1.108	
Junio	2.681	44,01%	1.180	1.078	
Julio	2.413	44,01%	1.062	970	
Agosto	1.547	44,02%	681	622	
Septiembre	2.558	44,02%	1.126	1.028	
Octubre	2.697	44,01%	1.187	1.084	
Noviembre	2.694	44,02%	1.186	1.083	
Diciembre	2.609	44,04%	1.149	1.049	
<b>TOTAL</b>	<b>29.815</b>	<b>44,00%</b>	<b>13.118</b>	<b>11.979</b>	<b>1.614</b>

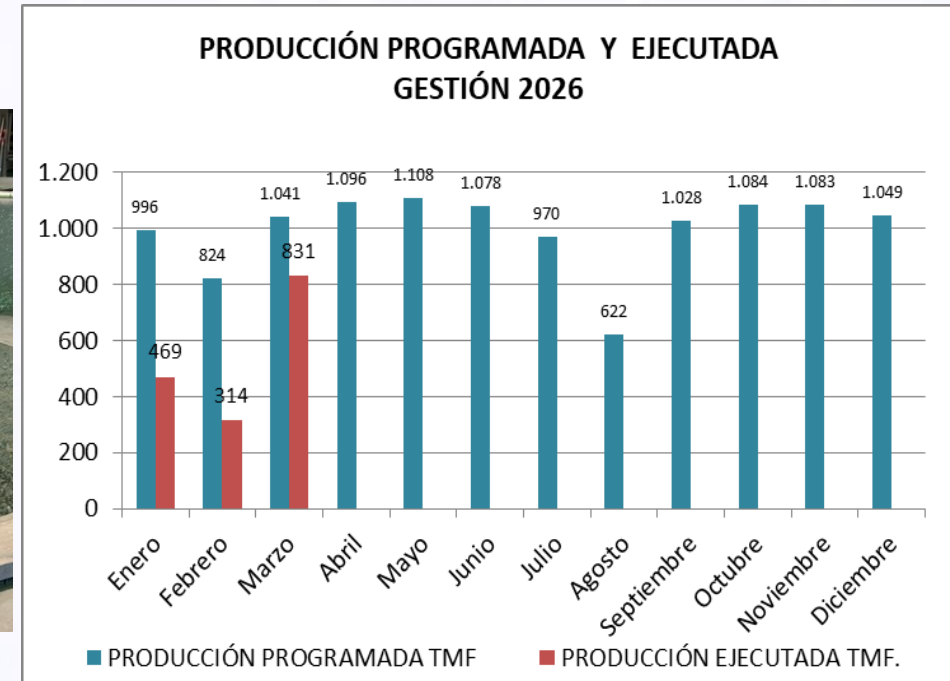
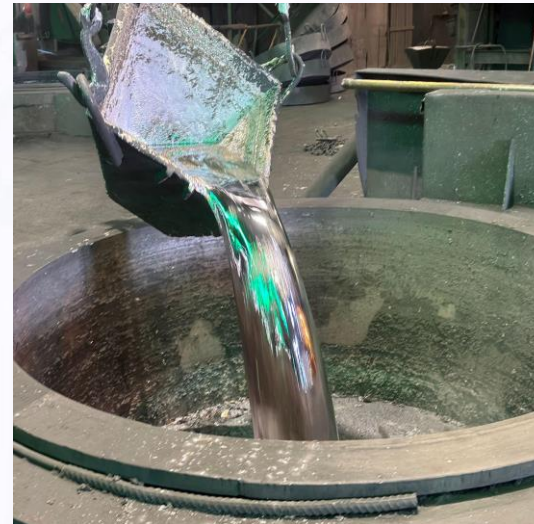

RESUMEN PROGRAMACION			
TRATAMIENTO DE CONCENTRADO	29.815	TMN	44,00%
PRODUCCION DE ESTAÑO	11.979	TMF	99,95%
<b>RECUPERACIÓN</b>	<b>91,32%</b>		

# PROGRAMACIÓN DE VENTAS



## VENTAS POR EXPORTACIÓN DE ESTAÑO METÁLICO, VENTAS NACIONALES, SUBPRODUCTOS

### PROGRAMADO

MES	Producción de Estaño Metálico programado en TMF	VENTAS PROGRAMADAS 2026 Bs.		
		PRECIO \$us./TMF	Mensual en Bs.	Acumulado en Bs.
ENERO	996	29.894,65	206.904.508,90	206.904.508,90
FEBRERO	824	29.894,65	171.397.589,31	378.302.098,21
MARZO	1041	29.894,65	216.194.109,96	594.496.208,18
ABRIL	1096	29.894,65	227.548.066,80	822.044.274,98
MAYO	1108	29.894,65	230.025.293,75	1.052.069.568,73
JUNIO	1078	29.894,65	223.832.226,38	1.275.901.795,11
JULIO	970	29.894,65	201.537.183,91	1.477.438.979,02
AGOSTO	622	29.894,65	129.697.602,36	1.607.136.581,38
SEPTIEMBRE	1028	29.894,65	213.510.447,43	1.820.647.028,82
OCTUBRE	1084	29.894,65	225.070.839,82	2.045.717.868,64
NOVIEMBRE	1083	29.894,65	224.864.404,28	2.270.582.272,92
DICIEMBRE	1049	29.894,65	217.845.594,59	2.488.427.867,51
<b>TOTALES</b>	<b>11.979,00</b>	<b>29.894,65</b>	<b>2.488.427.867,51</b>	

### EJECUTADO GESTIÓN 2026

MES	Producción de Estaño Metálico EJECUTADO en TMF	VENTAS EJECUTADAS 2026 Bs.		
		PRECIO \$us./TMF	Mensual en Bs.	Acumulado en Bs.
ENERO	469,03	49.903,81	161.140.817,45	161.140.817,45
FEBRERO	314,33	48.675,00	91.579.974,98	252.720.792,43
MARZO	831,06	47.515,45		
ABRIL				
MAYO				
JUNIO				
JULIO				
AGOSTO				
SEPTIEMBRE				
OCTUBRE				
NOVIEMBRE				
DICIEMBRE				-
<b>TOTALES</b>	<b>1.614,42</b>	<b>48.698,09</b>	<b>252.720.792,43</b>	

# PROGRAMA ANUAL DE CONTRATACIONES

MODALIDAD	CUANTIA	NRO DE PROCESOS	IMPORTE EN (BS)
Contratación Menor	De bs 1.-(UN 00/100 BOLIVIANO) hasta Bs. 50.000.- (CINCUENTA MIL 00/100 BOLIVIANOS)	25	963.488,73
ANPE	Mayor a Bs. 50.000.-(CINCUENTA MIL 00/100 BOLIVIANOS) hasta Bs. 1.000.000.- (UN MILLÓN 00/100 BOLIVIANOS)	20	3.594.085,23
Licitación Pública	Mayor a Bs. 1.000.000.- (MILLÓN 00/100 BOLIVIANOS)	4	14.685.797,00
Contratación Directa	Sin limite de monto	19	17.969.391,83
Otras Modalidades	Sin limite de monto	3	8.507.663,03
<b>TOTAL</b>		<b>71</b>	<b>45.720.425,82</b>

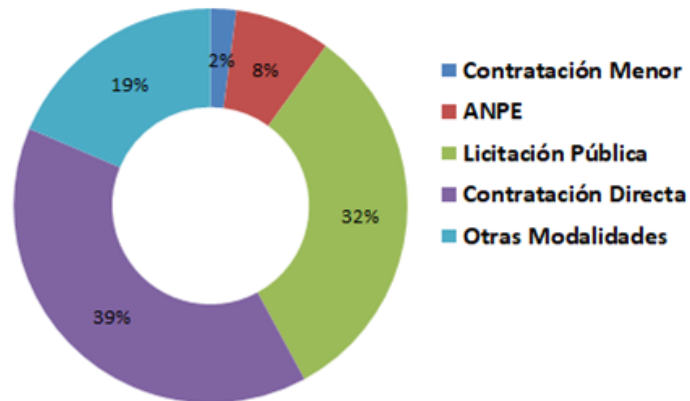

# INVERSIÓN PÚBLICA

Detalle de Proyectos Programados para la Gestión 2026 (POA-2026)  
**PRESUPUESTO DE INVERSIÓN PÚBLICA -GESTIÓN 2026**  
**EJECUCIÓN PRESUPUESTARIA AL 28/febrero/2026**  
(EXPRESADO EN BOLIVIANOS)

ETAPA	Estado del proyecto	Partida Gasto	Fuente de financiamiento	DETALLE DE PROYECTOS GESTIÓN	Presupuesto Vigente Inversión Pública Bs.	Ejecución a 28/02/2026 (Bs.)		EJECUCION FISICA DEL PROYECTO - ACUMULADA
						TOTAL EJECUTADO Bs.	POR EJECUTAR Bs.	
Ejecución	Continuidad	42230	20-230 Recursos Propios	<b>Proyecto código SISIN: 0520000800000</b> "Construcción, Mejoramiento y Ampliación de infraestructura productiva y logística Empresa Metalúrgica Vinto	15.526.755,00	468.874,63	15.057.880,37	28,57%
Diseño, Ejecución	Continuidad	46310	20-230 Recursos Propios	<b>Proyecto código SISIN: 05200001100000</b> Desarrollo e implementación de "ENTERPRISE RESSOURCE PLANING" EMPRESA METALÚRGICA MNT O ERP-EMMNT O	396.000,00	0,00	396.000,00	54,20%
Ejecución	Continuidad	42230	20-230 Recursos Propios	<b>Proyecto código SISIN: 0520000900000</b> Rehab. Horno Volatilizador V Nave de Fundición Baja Ley Estaño Empresa Metalúrgica Vinto	4.323.793,00	445.301,45	3.878.491,55	78,00%
<b>TOTAL INVERSIÓN PÚBLICA</b>					<b>20.246.548,00</b>	<b>914.176,08</b>	<b>19.332.371,92</b>	
<b>TOTAL INVERSIÓN PÚBLICA -EJECUTADO EN %</b>					<b>100,00%</b>	<b>4,52%</b>	<b>95,48%</b>	



# AUDITORIAS GESTIÓN 2026



N°	Actividades Programadas
1	AUDITORÍA SOBRE LA CONFIABILIDAD DE ESTADOS FINANCIEROS Y DEFICIENCIAS DE CONTROL INTERNO CORRESPONDIENTE A LA GESTIÓN 2025. DÍAS EJECUCIÓN 62 DEL 02/01/2026 AL 07/04/2026.
2	AUDITORÍA SOBRE LA CONFIABILIDAD DE REGISTROS Y DEFICIENCIAS DE CONTROL INTERNO CORRESPONDIENTE A LA GESTIÓN 2025. DÍAS EJECUCIÓN 63 DEL 11/06/2026 AL 31/12/2026.
3	CINCO (5) INFORMES DE SEGUIMIENTO AL CUMPLIMIENTO DE LAS SOBRE DIFERENTES AUDITORIAS EJECUTADAS EN LA EMPRESA METALÚRGICA VINTO. DÍAS DE EJECUCIÓN 30 ENTRE EL PERIODO DE ENERO A MAYO DE 2026.
5	RELEVAMIENTO DE INFORMACIÓN ESPECÍFICA, INCREMENTO DE SUELDOS. GESTIÓN 2021. DÍAS DE EJECUCIÓN 8 DEL 02/04/2026 AL 14/04/2026
6	AUDITORÍA DE CUMPLIMIENTO SOBRE EL PAGO DE SUELDOS DEVENGADOS, POR DESPIDO INJUSTIFICADO. DÍAS DE EJECUCIÓN 34, DEL 15/04/2026 AL 02/06/2026. CON INDICIOS DE RESPONSABILIDAD POR LA FUNCION PUBLICA.
10	AUDITORÍAS NO PROGRAMADAS, DENUNCIAS, SOLICITUDES, REQUERIMIENTO Y OTROS. DÍAS DE EJECUCIÓN 27 DEL 05/05/2026 AL 30/11/2026.
11	RELEVAMIENTO DE INFORMACIÓN REFERENTE A LAS ACTIVIDADES A DESARROLLAR POR EL COMITÉ DE SEGUIMIENTO DE CONTROL INTERNO (CSCI). DÍAS DE EJECUCIÓN 4 DEL 24/06/2026 AL 29/06/2026
12	AUDITORIA DE CUMPLIMIENTO AL ART. 39, PARÁGRAFO V DEL D.S. 5301 DE 2 DE ENERO DE 2025. GESTIÓN 2025. DÍAS DE EJECUCIÓN 20, DEL 05/10/2026 AL 31/10/2026.

**Nota 1:** las actividades del presente documento es posible que puedan ser modificadas, en virtud que el Ejecutivo, a través del Ministerio de la Presidencia, instruyo a la Gerencia General de la EMV, que esta Unidad debe incluir otras actividades. De la misma manera la CGE.

**Nota 3:** Las actividades 1 y 2 fueron concluidas en el proceso de Comunicación de Resultados, a la fecha se está preparando Legajos de Auditoría.



## DIFICULTADES

- Pérdida y deudas acumuladas a inicio de gestión que generan iliquidez financiera.
- Elevados niveles de inventarios en materiales retratables.
- Desgaste y obsolescencia de la maquinaria y equipo.
- Retraso en conclusión y operación de Proyecto de Horno Volatilizador V.

## DESAFIOS

- Optimización del proceso productivo
- Renovación -reposición de maquinaria y equipo.
- Cumplimiento de programa de producción tanto en tonelajes y parámetros de eficiencia operativa.
- Mantener la certificaciones alcanzadas.

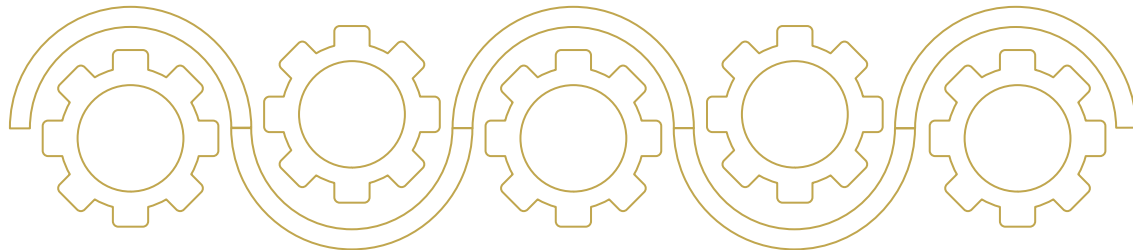



**GRACIAS !**

**MINISTERIO DE MINERÍA Y METALURGIA**

---